

Sitzungsvorlage: DIN A3

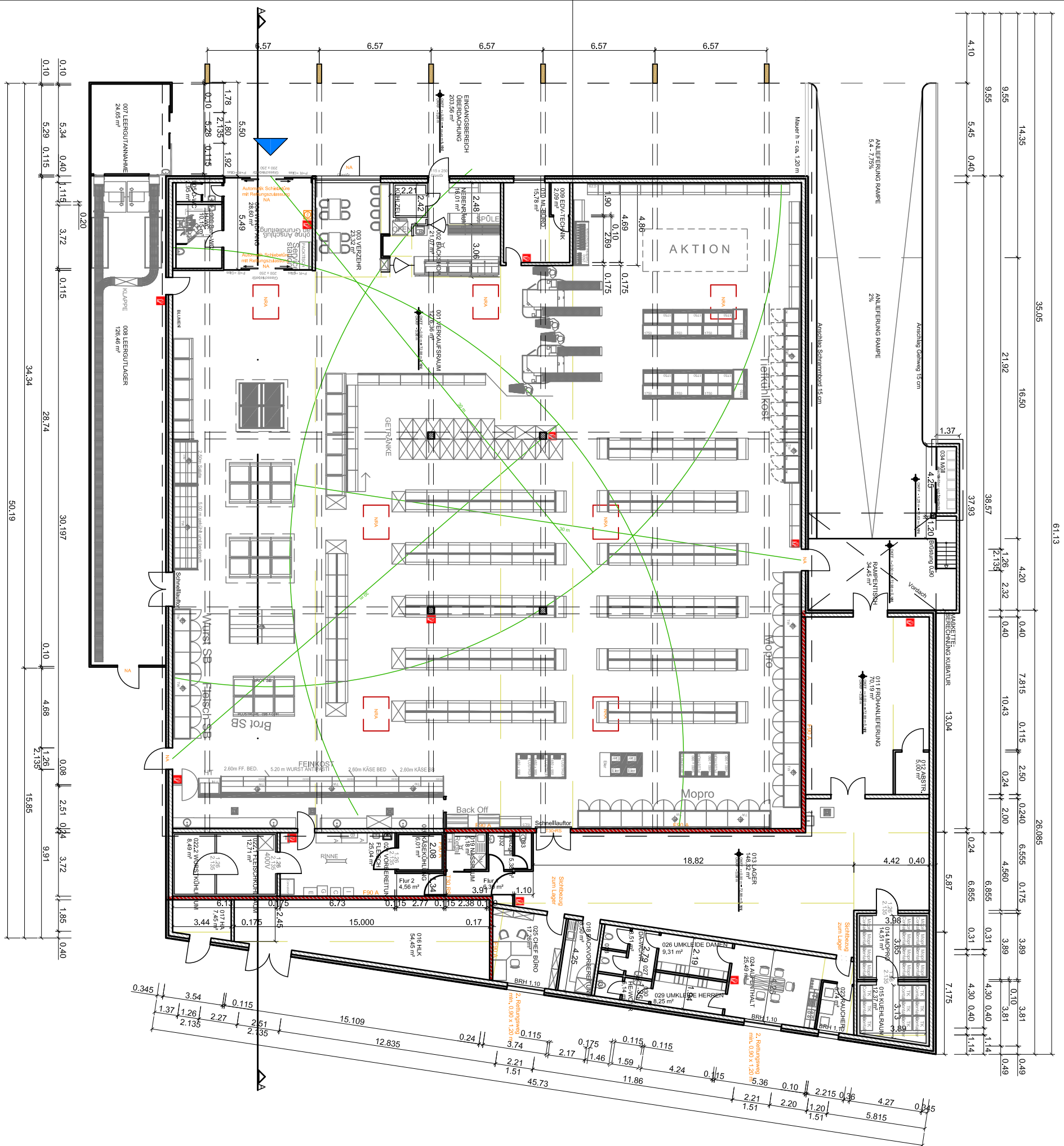

Grundstücksdaten

Gemarkung: Birgden
 Flur: 14
 Flurstück: 225
 406
 407
 589
 590

Quadratmeter

Verkaufsfächen: 1387,11 m²
 Nebenflächen: 673,62 m²
 Stellplätze insgesamt: ca. 104 Stck.

10	Vordach Rampentisch	06.01.2012	nk
09	Plankopf: m ² -Angaben	04.01.2012	nk
08	Plankopf: Anzahl Stellplätze, Einrichtung	19.12.2011	nk
07	NN Höhen	12.12.2011	nk
06	Brandschutztechnische Anforderungen	03.11.2011	nk
05	Schraffuren und Maßketten angepasst, Wandstärken überprüft	11.10.2011	nk
04	Raster Leimbinder geändert, MK und Beh.P eingezzeichnet	05.10.2011	nk
03	Anlieferung Treppe und Einhausung (Müll), Hauptstützen Fassade Schräglage 7° Inkl. Bemalung, Anlieferung Treppe, Plankopf	30.09.2011	nk
02	Rampenituation, Höhenkoten, Dachüberstand	26.09.2011	nk
01			nk

Dipl.-Ing. Michael Scherrers · Brandschutzsachverständiger
 Horster Str. 744 Mobil: 0172 / 96 84 370
 41238 Mönchengladbach Fax: 02166 / 981 369
 02166 / 90 888 Email: michael.scherrers@t-online.de



VDH PROJEKTMANAGEMENT GMBH
 Maastrather Straße 8, 41812 Erkelenz
 Telefon: 02431 - 94347 0, Mail: vdh@vdhgmh.de

BAUHERR: Eigentümergemeinschaft Bougié, Bougié, Cleven, Jütten GBR
 Magdalenstr. 20
 52538 Gangelt - Birgden

PRÜFUNG / FREIGABE: (durch den Bauherrn)

DATUM:

PROJEKT: Neubau eines Vollsortimenter mit Parkplatzanlage und einer überdachten Einhausung (Abstellplatz Müllentsorgung) 52538 Gangelt - Birgden

Grundriss
Sitzungsvorlage: DIN A3

ZEICHNUNG:

Z-NR.: PM-BA-10-59-H-EG-10 MASSSTAB: 1 : 250 DATUM: 17.08.2011

BEARBEITET: Kehren GEZEICHNET: Nowak GEPRÜFT: